Ny brannbil levert til Hadsel Brann og Redning, Stokmarknes

Produktnummer: 12999



Vi gratulerer Stokmarknes med ny brannbil fra Egenes Brannteknikk AS.
Scania i 4x4 utgave med Egenes aluminiumspåbygg med Rosenbauer N35 hekkmontert pumpe med digitalte betjeningspaneler og Cobra skjærslukker. Warn hydraulisk vinsj og hydraulisk 230/400V generator. Weber hydraulisk redningsverktøy med elektrisk drevet aggregat drevet av bilens generator. Pneumatisk lysmast med tilt-turn. Lang mannskapskabin med plass for 2 + 2 + 3 mann, 5 av 7 seter har røykdykkerstoler.

Kunde: Hadsel Brann og Redning
Chassis: Scania P400/43 4x4, 400hk, Automat, stålfjæring
Mannskapskabin: Original lang Scania kabin CP31 med plass for 2 + 2 + 3 mann
Fem Bostrom røykdykkerstoler med integrete 3-punkt sikkerhetsseler
Påbygg: Egenes aluminium
Vanntank: Polyetylen 3000 liter (Miljøvennlig 100 % gjennvinnbart materiale)
Skumtank: 200 liter integrert i vanntanken
Pumpe: Rosenbauer N35, 3500 l/min ved 10 bar, hekkmontert med digitalt styringspanel
Blålys: Hänsch LED teknologi i siste generasjon
Ryggekamera: Med LCD skjerm i farge
Lysmast: Pneumatisk 4x500W 230V med tilt/turn tilkoplet generatoren
Generator: Dynaset Hydraulisk 6,5 kVA 400V og 230V
Vinsj: Warn 5,4 tonn hydraulisk drevet med fjernbetjening
Utstyr: Weber hydraulisk redningsverktøy for redning på moderne biler, Locus navigasjon, Cobra Skjærslukker

Fleksibel innredning med justeringsskinner, utsving og justerbare hyller.

Levert: 05.2012

KLIKK PÅ BILDENE FOR Å FÅ DE STØRRE!

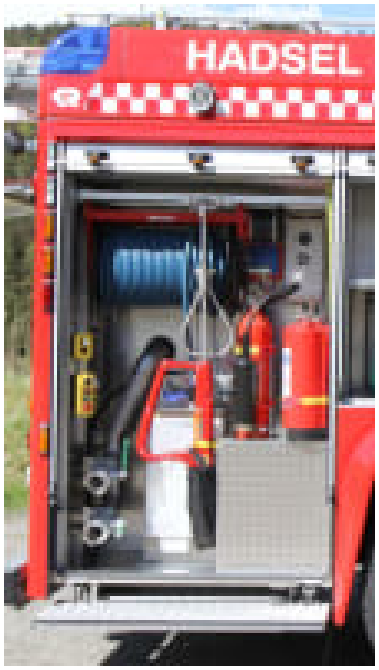









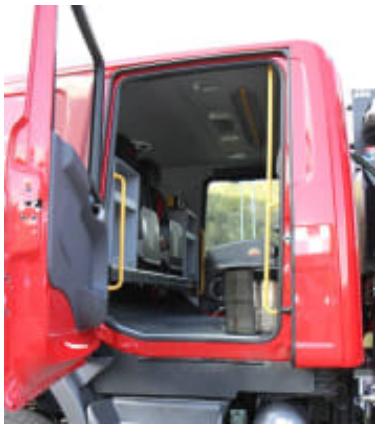











Kontakt

Egenes Brannteknikk AS
Nulandsvika 1
4405 Flekkefjord
Tlf.: 3832 0800
e-post: post@egenes.as

www.egenes.as

Les mer om produktet her:
https://www.egenes.as/product?number=12999