

Fremskutt enhet med POLY CAFS anlegg til Lillehammer

Produktnummer: 2200

Lillehammer Region Brannvesen valgte denne gangen Egenes Brannteknikk som leverandør av ny brannbil, og vi gratulerer!

Med denne nyervervelsen har Lillehammer Region Brannvesen fått en velutstyrt bil som kan brukes i effektiv førsteinnsats.

Bilen er utstyrt med Rosenbauers RFC POLY Skid CAFS SL100 slokkeanlegg. Slokkeanlegget har tilkopling for kontinuerlig slokking ved tilførsel fra hydrant eller annen trykkilde.

Bilen er bygget opp på et forsterket Vito chassis med 3200 kg tillatt totalvekt. Utrustning, vannmengde og plassering av utstyr, samt antall sitteplasser er tilpasset totalvekten slik at den kan kjøres lovlig med full vanntank og to mann ombord i utrykningsklar stand.

Gulvet i bakrommet er kledd med sveist vinylbelegg for å unngå vann å trenge inn i karosseriet og forårsake skade. Veggene er kledd med alumiumsplater for sikker innfesting av utstyr.

Kunde: Lillehammer Region Brannvesen

Chassis: Mercedes Vito V124 PRO A2 4M CDI 4x4, forsterket understell for utrykningskjøretøyer med 3200 kg tillatt totalvekt for største nyttelast og stabilitet, registrert som personbil.

Mannskapskabin: Originalt fører sete og enkelt passasjer sete foran.

Kasse med hengslet lokk mellom stoler for oppbevaring av utstyr.

Varsling: Hänsch DBS5000 lavbygget LED blålysbøyle. Hänsch Sputnik SL LED grilllys for- og bakover. Hänsch elektronisk sirene.

Bakrom med reol for innredning for utstyr

Slokkeanlegg: Rosenbauer Poly CAFS SL100 med 40 meter slange på trommel.

Lvert: 04.2024

KLIKK PÅ BILDENE FOR Å FÅ DE STØRRE!



Spesifikasjoner brannbil

Kunde	Lillehammer Region Brannvesen
Chassis	Mercedes Vito V124 PRO A2 4M
Drift	4x4
Girkasse	Automat
Vanntank	100
Skumtank	Integret
Pumpe	Rosenbauer POLY CAFS SL100
Varsling	Hänsch

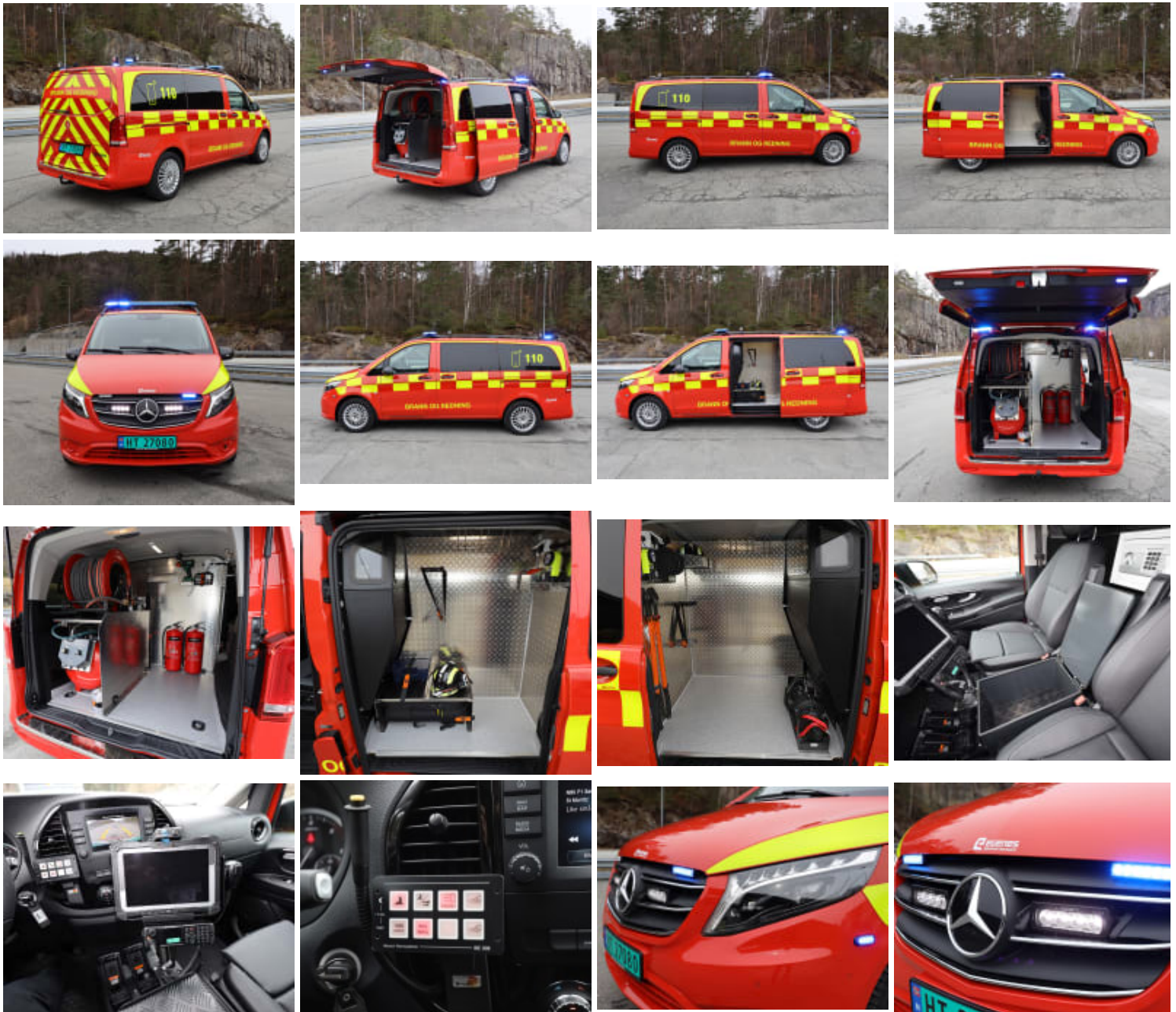

Kontakt

Egenes Brannteknikk AS
Nulandsvika 1
4405 Flekkefjord
Tlf.: 3832 0800
e-post: post@egenes.as

www.egenes.as

Les mer om produktet her:
<https://www.egenes.as/product?number=2200>